MyShareNewsSCPI

Je te souhaite

Edition n° 11
Octobre 2026

Je te souhaite 2026

→ Nouveau : notre site est en ligne ←

Rester sélectifs *dans un marché plus exigeant*

Chère associée, cher associé,

Votre SCPI démontre une nouvelle fois sa résilience : la troisième acompte vous est versé conformément à notre objectif de distribution pour 2026. Concernant la trésorerie, nous sommes sur le fait saisir de Gennevilliers a été retirée le 18 septembre, comme annoncé dans notre précédent bulletin, réduisant également légèrement la part des locaux vacants dans notre patrimoine. Depuis la clôture du trimestre, nous sommes sur le point d'acquérir entrés en exclusivité sur une nouvelle opportunité.

Le contexte, lui, demeure exigeant. Les taux des taux directeurs décidé par la Banque Centrale Européenne en juin continuue de peser sur la valorisation des actifs immobiliers et de valentir les transactions. Fidèles à notre discipline d'investissement, nous restons très sélectifs : aucune acquisition n'a été finalisée à ce jour, et nous préférons attendre nos analyses afin de sécuriser chaque dossier avant tout engagement définitif.

Enfin, nous sommes ravis de vous annoncer la mise en ligne de notre nouveau site internet. Vous y retrouverez notamment le patrimoine de votre SCPI, un espace documentaire et votre espace personnel.

Etienne WEILER
Président, MyShareCompany



Un nouveau design
Une navigation plus simple, un ordinateur comme sur mobile.

Un simulateur
Estimez vos investissements en quelques clics.

Une carte interactive
Explorez les immeubles de votre SCPI sur la page patrimoine.

NOUVEAUTÉ

Je découvre le nouveau site →

Notre nouveau site *est en ligne*

Entièrement repensé, il vous permet de suivre MyShareSCPI de plus près et d'accéder à vos documents. Votre espace client reste accessible depuis le bouton « Mon espace ».

Ce qu'il faut *retenir*

2,35 € par part : distribution du 3ème trimestre 2026, soit 7,05 € versés depuis le 1er janvier.

95,41 % Taux d'Occupation Financier moyen au 30/09/2026 sur les 3 premiers trimestres.

4 969 associés au 30/09/2026.

188,00 € Prix de souscription au 30/09/2026[1].

Source : Société de Gestion. Les performances passées ne préjugent pas des performances futures. Le capital investi n'est pas garanti.
[1] Le prix de part peut être revu (au taux net), notamment en fonction de la valorisation des immeubles acquis. 1 part minimum en PE (nu-propriété) et 5 parts minimum en PP (pleine propriété).

Vos revenus *du trimestre*

Versé au 4e trimestre par part, versés au titre du 3ème trimestre 2026

2,35 €

1T 2026	2T 2026	3T 2026	4T 2026
2,35 €	2,35 €	2,35 €	à venir
versé le 30 juillet	versé le 30 juillet	versé le 31 octobre	le 29 janvier 2027

Détail du 3ème trimestre 2026, par part :

Revenus issus de valeurs locatives	Impôt étranger sur les revenus	Droit produits financiers	Prélèvements sociaux et fiscalité étrangère
2,35 €	0,55 €	0,028 €	0,000 €

Concrètement : pour 200 parts détenues en pleine jouissance, vous avez perçu 440,26 € au titre du 3ème trimestre 2026 (soit 1 331,41 € depuis le début de l'année).
Performance Globale Annuelle 2025[2] : 5,06 % - Taux de Distribution 2025[3] : 5,00 %.
Objectif de distribution (non garanti) sur 2026 : 9,40 € par part.
* Montants versés après impôts prélevés sur leurs de source étrangère et prélèvement sur produits financiers.

[2] Taux de Rentabilité Interne (TRI) annuel intégrant les revenus distribués et l'évolution du prix de part.
[3] Taux de Distribution : rapport entre le montant de la distribution brute et le prix de part acquéreur moyen de l'année.

Les performances passées ne soustent préjuger des performances futures. L'investissement en SCPI comporte un risque de perte en capital et de liquidité. Le capital investi n'est pas garanti. Durée de placement recommandée : 10 ans.
Les définitions figurent ci-dessous.

[1] Les revenus des immeubles situés à l'étranger font l'objet de retenues à la source payées par votre SCPI et diminuent les revenus distribués. Ces retenues sont imputables sur votre déclaration de revenus et ouvrent droit à un crédit d'impôt ou à une taxe effectif sur la déclaration de revenus.
[2] Les produits financiers sont issus du placement de la trésorerie de votre SCPI, ils sont générateurs d'une taxe à l'étranger et d'un prélèvement social qui viennent aussi diminuer le revenu que la SCPI a distribué. Ce prélèvement forfaitaire unique (PFU) au taux de 12,80 % est acquitté pour le compte de l'associé par la Société de Gestion. Il est libératoire de l'impôt sur le revenu. Les associés personnes morales ou ceux ayant opté pour l'imposition au barème progressif de l'impôt sur le revenu ne sont pas concernés par ce prélèvement.

La santé *de votre SCPI*

Les indicateurs clés de votre SCPI au 30/09/2026.

Prix de souscription	188,00 €
Capitalisation	430,17 M€
Collecte brute depuis le 1er janvier 2026	16,10 M€
Nombre d'associés	4 969
Taux d'Occupation Financier[1]	95,41 %
Immeubles / localisations	140 / 338
Durée moyenne résiduelle des baux	4,26 ans
Parts en suspens	0

Source : Société de Gestion au 30/09/2026.
[1] Taux d'Occupation Financier : montant total des loyers et indemnités d'occupation facturés, sous déduction des franchises consenties et des baux, divisé par le montant total des loyers qui seraient facturés si l'ensemble du patrimoine était loué (hors locaux en travaux).

Nos points d'appui

Des revenus réguliers grâce à un taux d'occupation supérieur à 95 %, le résultat comptable (27,05 € par part) couvre la distribution versée (7,05 € par part), ce qui confirme le report à nouveau.

Un patrimoine granulaire : 140 immeubles loués à 338 locataires, ce qui permet de limiter le risque locatif.

Ce que nous surveillons

Dans une conjoncture incertaine, la solidité de nos locataires est notre priorité. Nous suivons les encaissements de très près, et notre taux de recouvrement demeure toujours élevé (> 98 %) au 30/09/2026.

Nous restons également attentifs aux taux de vacance. Si, au général, ils se situent bas en comparaison de ceux des marges de la SCPI (compartiment valorisation ne semble pas être le scénario le plus probable), nous privilégions leur vacance locative le marché le permet. C'est dans cette logique que nous avons cédé, en septembre, un lot de Castelli de Gennevilliers.

Investir *avec discernement*

« Investir pour vous, c'est d'abord savoir dire non. Avant chaque acquisition, nous nous posons toujours 3 questions : l'immobilier est-il bien utile ? La localisation est-elle d'intérêt ? Vit-il engagé dans la durée ? Ce trimestre, aucune opportunité ne répondait à nos attentes. Plutôt que de trompier, nous avons préféré attendre. »

Lydie HOARAU, Gérant de MyShareCompany

Aucune acquisition n'a été finalisée ce trimestre. Notre travail a porté sur deux fronts : le patrimoine existant, avec la cession d'un lot à Gennevilliers, et la préparation des prochaines opérations, notamment en Normandie.

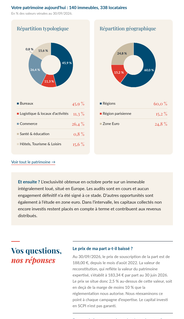

Votre patrimoine aujourd'hui : 140 immeubles, 338 locataires

Au 30 septembre 2026



Voir tout le patrimoine →

Et ensuite ? Conclusivité obtenue en octobre porte sur un immeuble intégralement loué, situé en Europe. Les audits sont en cours et aucun engagement définitif n'a été signé à ce stade. D'autres opportunités sont également à l'étude en zone euro. Dès l'échéance, les capitaux collectés non encore investis restent placés en compte à terme et contribuent aux revenus distribués.

Vos questions, *nos réponses*

Le prix de ma part a-t-il baissé ?
Au 30/09/2026, le prix de souscription de la part est de 188,00 €, depuis le mois d'août 2022. La valeur de reconstitution, qui reflète la valeur du patrimoine, s'établit à 210,54 € par part au 30 juin 2026. Le prix se situe donc 2,5 % au-dessus de cette valeur, soit en deçà de la marge de moins 10 % que la réglementation nous autorise. Nous maintenons ce point à chaque compagne d'acquisition. Le capital investi en SCPI n'est pas garanti.

Pourquoi n'avez-vous rien acheté ce trimestre ?
Parce qu'aucun dossier ne répondait à nos critères, au prix demandé : la qualité de l'emplacement, la solidité du locataire et la durée du bail. Depuis juin, la hausse à modifié le rapport de force et nous considérons qu'il est préférable d'attendre un bon dossier plutôt que de précipiter un achat.

Toutes les questions fréquentes →

Nous restons en contact *toute l'année*

Chaque trimestre, vous êtes informé du versement de vos revenus. Deux fois par an, MyShareNews fait le point sur votre SCPI, et le bulletin périodique complète ces informations.

Fin janvier 2027	Bulletin	Publication du bulletin périodique d'information
Fin janvier 2027	Revenus	Distribution des revenus au titre du 4ème trimestre 2026
Avril 2027	Fiscalité	Envoi de relevé d'informations fiscales pour les associés imposés sur les revenus (IFU)
Fin avril 2027	Assemblée	Votre prochaine lettre MyShareNews
Mai ou juin 2027	Vie sociale	Convocation et tenue de l'Assemblée Générale

À tout moment : vos données de revenus, relevés fiscaux et documents de la SCPI sont disponibles dans votre espace client.

Cette lettre complète le bulletin périodique d'information publié en juillet 2026. Vous la retrouvez dans la rubrique Documentation de notre site internet.

Fiche d'identité de la SCPI

Classification	SCPI à capital variable
Date de création	11 janvier 2018
N° visa AMF SCPI	n° 18-02
Date de délivrance	16 février 2018
Durée maximale de conservation des parts de SCPI	50 ans
Durée de vie de la SCPI	Illimitée
Capital maximum statutaire	500 000 000 €
Délai de jouissance	1er jour du 4ème mois.
Fréquence de distribution	Trimestrielle
Société de gestion	MyShareCompany CP 19000018 de 09/10/2019
Dépositaire	Société Générale Securities Services
Évaluateur immobilier	Cushman & Wakefield
Commissaire aux comptes titulaire	Implid Audit (anciennement KGR Audit Legal)

Avertissements

Ceci est une communication publicitaire non contractuelle et un conseil en investissement et vous encourageons à vous documenter. Veuillez vous référer à la note d'information de la SCPI visée par l'AMF en février 2018 (VISA n°18-02), mise à jour en juin 2026 et au document d'information clé pour l'investisseur (DIC). Ces documents sont disponibles gratuitement auprès de la société de gestion. Les performances passées ne préjugent pas des performances futures et les performances futures et l'investissement dans une SCPI est un placement dont la rentabilité est fonction :

- des montants de souscription versés. Ces montants dépendent des conditions de location des immeubles détenus directement ou indirectement par la SCPI, de la gestion de ces immeubles, de l'évolution générale de l'environnement économique (taux d'occupation, niveau des loyers).

Le capital investi n'est pas garanti car il dépend notamment de l'évolution du prix de parts de la SCPI, à la hausse ou à la baisse, en fonction de la valeur de la cession de ses parts ou de la valeur de réalisation de son patrimoine immobilier. Les parts de SCPI ne sont pas des actions. Le cas de vente des parts de la SCPI à un prix inférieur à leur prix de souscription. Le remboursement des parts ne peut être obtenu que par la cession de celles-ci. Il n'existe pas de garantie de cession.

En cas de cessation des parts de SCPI, il existe, le souscripteur ne doit pas tenir compte exclusivement de l'avantage fiscal qui peut en résulter. Il doit tenir compte également de la durée de placement recommandée. En outre, en cas de difficultés à commercialiser le patrimoine immobilier de la SCPI, la société de gestion de portefeuille pourra suspendre provisoirement la cession des parts. En effet, en cas de vente des parts de la SCPI à un prix inférieur à leur prix de souscription, le souscripteur ne retrouvera pas le montant entier de sa souscription initiale. Il est également rappelé que la durée de placement recommandée est de 10 ans.

Ce placement immobilier est différent sur le fait qu'une SCPI recourt à l'endettement pour financer ses investissements. Ainsi, la SCPI peut recourir à l'emprunt dans la limite de 25 % de la valeur comptable des capitaux de rendement de la SCPI. L'investisseur bénéficie donc, en effet, associée, face au montant de telle sorte qu'il soit compatible avec les capacités de remboursement de la SCPI. Ainsi, la SCPI peut recourir à l'emprunt dans la limite de 25 % de la valeur comptable des capitaux de rendement de la SCPI. L'investisseur bénéficie donc, en effet, associée, face au montant de telle sorte qu'il soit compatible avec les capacités de rembours